



# 家庭数



令和5年度

入間市立藤沢東小学校PTA

総会資料

## 《 総会次第 》

1. 議事

- ・第1号議案 令和4年度 事業報告並びに承認の件
- ・第2号議案 令和4年度 決算報告並びに承認の件(会計監査報告)  
令和4年度 特別会計決算報告並びに承認の件(会計監査報告)
- ・第3号議案 令和5年度 役員承認の件
- ・第4号議案 令和5年度 事業計画に関する承認の件
- ・第5号議案 令和5年度 予算案に関する承認の件

2. その他 付則についての確認

令和5年5月6日 ホームページにて掲載



# 令和4年度 事業報告

## 事業内容

本 部	<ul style="list-style-type: none"> <li>・理事会、本部会開催</li> <li>・公民館、クリーンセンターへ東っ子まつりの協力依頼</li> <li>・PTA会費集金作業</li> <li>・藤沢中学校区青少年健全育成推進会総会、理事会出席</li> <li>・藤沢中学校区青少年健全育成推進会主催不老川除草作業への協力</li> <li>・藤沢中学校区青少年健全育成推進会パトロール参加</li> <li>・上藤沢中学校区青少年健全育成推進会総会(書面表決)、理事会出席</li> <li>・上藤沢中学校区青少年健全育成推進会パトロール参加</li> <li>・藤沢夏祭りへの協力</li> <li>・入間市PTA連合会、単位PTA会長会議出席</li> <li>・学校げんき委員会出席</li> <li>・理事会だより発行(4回発行)</li> <li>・PTA美化奉仕活動開催</li> <li>・あいさつ運動への協力</li> <li>・学校評議委員会参加</li> <li>・6年生を送る会見学</li> <li>・PTA役員選出開催</li> <li>・なかよし運動会への協力</li> <li>・新入学児説明会出席</li> <li>・PTAホームページの運営</li> <li>・令和5年度入間市立藤沢東小学校PTA定期総会開催(書面決議)</li> </ul>	校外生活部	<ul style="list-style-type: none"> <li>・部会</li> <li>・理事会出席</li> <li>・通学班編成</li> <li>・地区連絡網作成</li> <li>・交通安全指導講習会開催</li> <li>・通学路安全点検</li> <li>・危険箇所マップ作成</li> <li>・青少年健全育成推進会会議出席</li> <li>・班代表者会開催(通学班仮編成、校外生活部員選出)</li> <li>・立哨(旗振り)当番指導日程割り振り</li> <li>・PTA美化奉仕活動への協力</li> <li>・なかよし運動会への協力</li> <li>・その他学校行事への協力</li> </ul>
		教養部	<ul style="list-style-type: none"> <li>・理事会出席</li> <li>・家庭教育学級の開催</li> <li>・入間市人権問題WEB講習会参加及び講習内容の発信</li> <li>・学校げんき委員会出席</li> <li>・PTA美化奉仕活動への協力</li> </ul>
		広報部	<ul style="list-style-type: none"> <li>・部会</li> <li>・理事会出席</li> <li>・交通安全教室、なかよし運動会等各種学校行事、PTA美化奉仕活動への協力、取材</li> <li>・東父の会、読み聞かせ等のボランティア活動 取材</li> <li>・PTA広報誌「ふじさわ東」第139号・140号・141号発行</li> <li>・入間市PTA広報誌作り教室出席</li> </ul>
学 年 委 員	<ul style="list-style-type: none"> <li>・理事会出席</li> <li>・PTA会費集金作業への協力</li> <li>・PTA美化奉仕活動への協力</li> <li>・学校げん気委員会出席・保護者会等での発表</li> <li>・なかよし運動会への協力</li> <li>・学校の依頼に基づく交通安全教室の手伝い(4学年委員)</li> </ul>		

# 令和4年度 藤沢東小学校PTA決算書

## 1. 収入の部

(単位：円)

項目	節	令和4年度予算額	令和4年度決算額	差引き	備考
会費	会費	876,000	957,200	81,200	一世帯¥2000 (転校3名/転入1名)
雑収入	雑収入	0	6	6	利息
繰越金	繰越金	457,867	457,867	0	
合計		1,333,867	1,415,073	81,206	

## 2. 支出の部

項目	節	令和4年度予算額	令和4年度決算額	差引き	備考
1 運営費	(1) 共用品費	60,000	18,774	41,226	コピー機インク・用紙・封筒・ラミネートフィルム
	(2) 慰労費	39,000	73,730	△ 34,730	令和4・5年度分(計24名)
小計		99,000	92,504	6,496	
2 活動費	(1) 本部費	70,000	36,387	33,613	HP管理費・美化奉仕活動費
	(2) 教養部費	60,000	3,000	57,000	校長講演会のお花代
	(3) 広報部費	250,000	214,072	35,928	郵送費・USB・広報誌発行費3回分
	(4) 校外生活部費	10,000	1,430	8,570	雨具・封筒
	(5) 学年活動費	6,000	0	6,000	
小計		396,000	254,889	141,111	
3 渉外費	(1) 出張費	20,000	0	20,000	
	(2) 慶弔費	30,000	0	30,000	
小計		50,000	0	50,000	
4 児童福祉費/教育整備費		240,000	240,000	0	
5 分担費		93,800	52,723	41,077	市P連会費・互助会費/振込手数料
6 予備費		455,067	0	455,067	
合計		1,333,867	640,116	693,751	

広報部は単独して通帳管理をしており、その通帳での決算利息は広報部決算額に含めます。

(令和4年度収入額) - (令和4年度決算額) = (残金)

1,415,073 - 640,116 = 774,957

残金 774,957円は令和5年度に繰り越します。

上記の通り報告いたします。

令和5年4月27日

藤沢東小学校 PTA会長 人見 能 義



同 会計 新井 知佳



同 会計 芹澤 照美



同 会計 斉藤 徹



監査の結果誤りのないことを認めます。

令和5年4月27日

藤沢東小学校PTA会計監査 横手 博



同 齋藤 伸一郎



同 福室 真由子



## 令和4年度 児童福祉費・教育整備費 会計報告

1 収入の部 240,000 円

## &lt;内訳&gt;

・ 児童福祉費・教育整備費 240,000 円

2 支出の部 240,000 円

## &lt;内訳&gt;

・ つくし学級ついたてスクリーン	30,712 円	✓
・ 学校げんき委員会謝礼(花束)	1,500 円	✓
・ 卒業アルバム補助費	9,800 円	✓
・ 宿泊学習補助費	9,200 円	✓
・ PTA美化活動手袋	13,200 円	✓
・ PTA美化活動トイレ薬品	12,936 円	✓
・ 運動会用マイク	24,130 円	✓
・ つくし学級カーテン	5,522 円	✓
・ 運動会ビデオSDカード	1,070 円	✓
・ 耕運機修理代	22,000 円	✓
・ 市内体育祭入場者リストバンド	2,486 円	✓
・ 図書室ブックエンド(20個)	3,580 円	✓
・ 就学时健診用付箋	651 円	✓
・ 中学校教科書(数学、英語)	972 円	✓
・ 令和4年度1年生名札	18,000 円	✓
・ ラミネーター	23,430 円	✓
・ スピーカー	13,330 円	✓
・ 新1年生保護者名札ケース(70個)	2,737 円	✓
・ 要録ファイル	9,086 円	✓
・ 班長旗(17本)	15,300 円	✓
・ 卒業アルバム鉢花	20,000 円	✓
・ A4コピー用紙	358 円	✓

3 残高の部 0 円

上記のとおり報告いたします。



月	日	項目	収入	支出	残高	備考
		令和3年度繰越金	¥0		¥0	
		児童福祉費・教育整備費	¥240,000		¥240,000	
5	24	つくし学級ついたてスクリーン		¥30,712	¥209,288	1
6	21	学校げんき委員会謝礼(花束)		¥1,500	¥207,788	2
6	30	卒業アルバム補助費		¥9,800	¥197,988	3
7	12	宿泊学習補助費		¥9,200	¥188,788	4
7	21	PTA美化活動手袋		¥13,200	¥175,588	5
7	21	PTA美化活動トイレ薬品		¥12,936	¥162,652	6
9	7	運動会用マイク		¥24,130	¥138,522	7
9	14	つくし学級カーテン		¥5,522	¥133,000	8
9	27	運動会ビデオSDカード		¥1,070	¥131,930	9
10	6	耕運機修理代		¥22,000	¥109,930	10
10	6	市内体育祭入場者リストバンド		¥2,486	¥107,444	11
10	18	図書室ブックエンド(20個)		¥3,580	¥103,864	12
11	7	就学時健診用付箋		¥651	¥103,213	13
11	7	中学校教科書(数学、英語)		¥972	¥102,241	14
12	23	令和4年度1年生名札		¥18,000	¥84,241	15
1	16	ラミネーター		¥23,430	¥60,811	16
1	16	スピーカー		¥13,330	¥47,481	17
1	26	新1年生保護者名札ケース(70個)		¥2,737	¥44,744	18
2	9	要録ファイル		¥9,086	¥35,658	19
2	16	班長旗(17本)		¥15,300	¥20,358	20
3	22	卒業アルバム鉢花		¥20,000	¥358	21
3	22	A4コピー用紙		¥358	¥0	22
		計	¥240,000	¥240,000	¥0	

令和4年度

## 特別会計報告

1. 収入の部	前年度繰越金	202,663 円
	バザー収益金 前売り券 売上	0 円
	当日 売上	0 円
	利息	0 円
<hr/>		
	合計	202,663 円
2. 支出の部	バザー仕入れ金	0 円
	教育振興費	0 円
<hr/>		
	合計	0 円
3. 残高の部		202,663 円

上記の通り報告いたします。

令和5年4月27日

藤沢東小学校PTA会長

人見 能義



同 会計

新井 知佳



同 会計

芹澤 映美



同 会計

斉藤 徹



監査の結果誤りのないことを認めます。

令和5年4月27日

藤沢東小学校PTA会計監査

横手 博



同

福室 真由美



同

斉藤 信一郎





# 令和5年度 藤沢東小学校PTA本部役員候補

役職	氏名	児童名	年組
顧問	吉野 正美		校長
会長	横手 博	由奈	4-3
副会長	大塚 沙織	瑛太	2-2
	松本 真琴	琴奈	3-3
	松石 雅美	匠斗	3-1
	吐山 美樹	遥馬	3-1
	加藤 はる美		教頭
幹事	斉藤 徹		教務
書記	薄井 加清	千遼	3-2
	島津 ゆう子	颯世	4-2
会計	岡部 千尋	莉叶	3-1
	上原 知里	菜瑚	2-1
	斉藤 徹		教務
会計監査	人見 能義	柊楓	2-3
	新井 知佳	道	4-2
	芹澤 映美	音凰	5-2

## 《理事》

PTA規約 第5章 第11条 3により、本部役員と各学年正副委員長、専門部正副部長、他に学校教職員若干名で組織される。

専門部名簿(◎部長 ○副部長 △会計 ▲書記)

校外生活部									
役職	氏名	児童名	年組	区	役職	氏名	児童名	年組	区
◎	福元 紀代美	蒼大	5-3	11区		黒木 恵	利琥	3-1	15区
○	郡山 りこ	燎虎	5-3	9.10区		吉田 友香	一期	3-1	4B区
△	山口 奈美	恭弘	2-2	16区		川浦 美佳	陽向	5-1	12B区
▲	下見 法子	はる	3-2	4A区					
	曾根 佳余	共希	2-2	12A区					
	山岸 史恵	偉央利	2-2	6区					
教職員	伊藤、佐藤、中村、齋藤、石川、澤田、丹羽、山田								

教養部							
役職	氏名	児童名	年組	役職	氏名	児童名	年組
	小林 さおり	侑莉	1-1	▲	澤田 会美	奈波	4-3
○	三浦 咲希	悠誠	1-2	△	石井 愛	穰	5-3
	菊池 みや	和花	2-1		北岡 淳子	勇人	6-2
◎	佐藤 美有記	陽仁	2-3				
	橋本 はる奈	ゆえ奈	3-2				
教職員	布施、市橋、橋本、宮寺、藤田、馬場、吉野、新井(真)、西山						

広報部							
役職	氏名	児童名	年組		氏名	児童名	年組
	横後 ゆり香	陽向	1-1		神山 純代	杏	4-2
	大竹 早苗	八起	1-2		熊谷 みつえ	奏人	4-2
△	木方 菜保子	凜	2-2		長沼 ひかり	紬生	5-2
▲	本間 まゆみ	未来	2-3		勝俣 実穂	実由菜	5-3
	持木 祐子	莉桜	3-2	○	白石 理子	真央	6-2
	福岡 美耶	朋哉	3-3	◎	益富 三枝	未羽	6-2
教職員	布施、湯浅、新井(祐)、山本(篤)、日高、山本(博)、前中、丸屋、和田、倉田						



学年委員名簿(◎委員長 ○副委員長 △会計 ▲書記)

1学年委員				2学年委員			
役職	氏名	児童名	年組	役職	氏名	児童名	年組
◎	板坂 まゆみ	真宏	1-1		岡野 麻依	葵士	2-1
○	吉川 一恵	瑛翔	1-1	▲	吉岡 美代子	美希	2-1
▲	宮本 敦子	紗希	1-2	○	日置 真由美	依愛	2-2
△	河野 美香	滯	1-2	◎	長谷 理佳	哉汰	2-2
				△	三浦 麻衣子	有紗	2-3
					坂本 明日香	碧	2-3
3学年委員				4学年委員			
役職	氏名	児童名	年組	役職	氏名	児童名	年組
	今井 紀子	綾香	3-1	△	森田 亜由美	花乃	4-1
○	中山 園子	和奏	3-1	○	徳永 理奈	星那	4-1
◎	磯部 麻美	咲希	3-2		安部 昌子	月樺	4-2
▲	齋藤 佳子	海斗	3-2		柳澤 樹	沙羅	4-2
△	松本 麻美	七海	3-3	◎	杉山 直子	心美	4-3
	川島 美由紀	聡将	3-3	▲	倉富 千晴	亮	4-3
5学年委員				6学年委員			
役職	氏名	児童名	年組	役職	氏名	児童名	年組
○	増田 亜紀子	絢心	5-1		飯野 令子	結太	6-1
△	柳橋 こずえ	和毅	5-1		渡辺 真有美	和生	6-1
	高橋 好絵	七聖	5-2	○	宮澤 奈穂子	里穂	6-2
◎	小正 めぐみ	徠斗	5-2	△	渡辺 唯	莉央	6-2
▲	浅見 エリ	壘	5-3	◎	眞下 雄介	漣介	6-3
	小野寺 裕美	莉玖	5-3	▲	倉本 和貴	結叶	6-3

選考委員

氏名	児童名	年組	氏名	児童名	年組
人見 能義	柊楓	2-3	藤木 智美	いちか	3-1
谷口 良二	義樹	1-2	梅野 訓子	百葉	1-1
藤田 正博	泰地	3-1	新井 知佳	道	4-2
佐藤 美樹	美月	4-3	芹澤 映美	音凰	5-2
大滝 順子	綾真	3-2			

# 令和5年度 事業計画 (案)

事 業 内 容			
本 部	<ul style="list-style-type: none"> <li>・ 理事会、本部会開催</li> <li>・ 入間市立藤沢東小学校PTA定期総会開催</li> <li>・ 青少年健全育成推進会理事会出席</li> <li>・ 入間市PTA連合会、単位PTA会長会議出席</li> <li>・ 藤沢中、上藤沢中各行事出席</li> <li>・ 地域夏祭りへの協力</li> <li>・ 学校げんき委員会出席</li> <li>・ 理事会だより発行</li> <li>・ PTA会費集金作業</li> <li>・ PTA美化奉仕活動開催</li> <li>・ 夏季パトロール協力</li> <li>・ 東っ子まつり開催</li> <li>・ PTA役員選出</li> <li>・ 市内各種講話会等出席</li> <li>・ なかよし運動会等学校行事への協力</li> <li>・ PTAホームページの運営</li> <li>・ アポック会議、合同パトロールへの協力</li> </ul>	校 外 生 活 部	<ul style="list-style-type: none"> <li>・ 部会</li> <li>・ 理事会出席</li> <li>・ 通学班編成</li> <li>・ 地区連絡網作成</li> <li>・ 交通安全指導講習会開催</li> <li>・ 夏季パトロール開催</li> <li>・ 通学路安全点検</li> <li>・ 危険箇所マップ作成</li> <li>・ 青少年健全育成推進会理事会出席</li> <li>・ 班代表者会開催 (通学班仮編成、校外生活部員選出)</li> <li>・ 立哨当番指導日程割り振り</li> <li>・ 東っ子まつり・PTA美化奉仕活動等各種PTA行事への協力</li> <li>・ なかよし運動会等学校行事への協力</li> </ul>
教 養 部	<ul style="list-style-type: none"> <li>・ 部会</li> <li>・ 理事会出席</li> <li>・ 家庭教育学級2回以上開催</li> <li>・ 市内各種講話会等出席</li> <li>・ 学校げんき委員会出席</li> <li>・ 東っ子まつり・PTA美化奉仕活動等各種PTA行事への協力</li> <li>・ なかよし運動会等学校行事への協力</li> <li>・ 家庭教育学級関連行事出席</li> </ul>	広 報 部	<ul style="list-style-type: none"> <li>・ 部会</li> <li>・ 理事会出席</li> <li>・ 交通安全教室、なかよし運動会等各種学校行事、東っ子まつり・PTA 美化奉仕活動等各種PTA 行事への協力、取材</li> <li>・ 東父の会、読み聞かせ等のボランティア活動取材</li> <li>・ PTA広報誌「ふじさわ東」発行</li> <li>・ 入間市PTA広報紙作り教室出席</li> </ul>
学 年 委 員	<ul style="list-style-type: none"> <li>・ 理事会出席</li> <li>・ PTA会費集金作業</li> <li>・ 学校げんき委員会出席</li> <li>・ 東っ子まつり・PTA美化奉仕活動等各種PTA行事への協力</li> <li>・ なかよし運動会等学校行事への協力</li> <li>・ 学校の依頼に基づく交通安全教室の手伝い</li> </ul> <p>※平成30年度から学年行事が廃止になりました。 但し、学年の活動の企画・開催は妨げるものではありません。</p>	ボ ラ ン テ ィ ア 活 動	<ul style="list-style-type: none"> <li>・ 美化奉仕活動への協力</li> <li>・ 学校行事への協力</li> <li>・ 読み聞かせ</li> <li>・ 児童本修理等</li> </ul>
備 考	入間市P連、入間地区P連等が主催または、共催する行事に積極的に参加し、各単位PTAの資質の向上を図るものとする。		

## 令和5年度 藤沢東小学校PTA予算(案)

### 1.収入の部

項目	令和4年度予算	令和5年度予算	増減	摘要
会費	957,200	880,000	▲ 77,200	2,000円×440会員
雑収入	3	0	0	
繰越金	738,758		▲ 738,758	
合計	1,695,961	880,000	▲ 815,961	

### 2.支出の部

項目	令和4年度予算	令和5年度予算	増減	摘要
運営費	99,000	99,000	0	
共用品費	60,000	60,000	0	コピー機インク・用紙・封筒・ラミネートフィルム
慰労費	39,000	39,000	0	転退教務員14名×¥3000 (3名送料代)
活動費	396,000	396,000	0	
本部費	70,000	70,000	0	HPサーバー管理費¥26400・美化奉仕活動費
教養部費	60,000	60,000	0	校長講演会のお花代¥3000
広報部費	250,000	250,000	0	広報誌発行費約¥70000×3回・USB代など
校外生活部費	10,000	10,000	0	雨具・封筒代¥1430
学年活動費	6,000	6,000	0	
渉外費	50,000	50,000	0	
出張費	20,000	20,000	0	
慶弔費	30,000	30,000	0	
市P連分担金		50,000		今年¥4510
互助会費	93,800	43,800	0	今年¥48213 <b>合計¥52723</b>
児童福祉費 教育整備費	240,000	240,000	0	
予備費	455,067	455,067	0	
合計	1,333,867	1,333,867	0	

上記の通り提案いたします。

2023年1月23日

藤沢東小学校PTA 会長 人見 能義

# PTA役員組織図

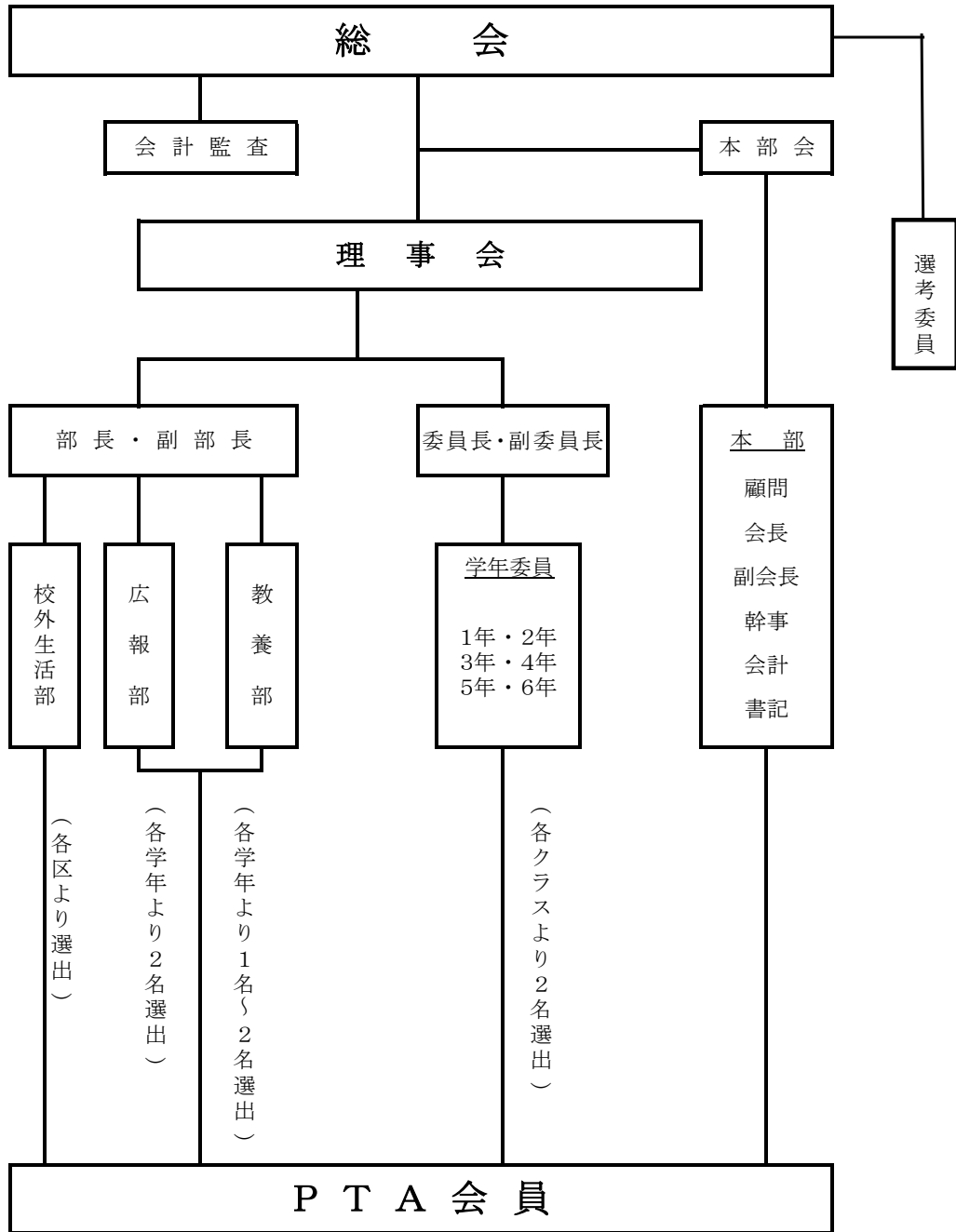



# 入間市立藤沢東小学校 P T A 諸規定

## 第 1 章 総 則

- 第 1 条 この規定は入間市立藤沢東小学校 P T A が行う慶弔、表彰、慰労、見舞い、旅費に関する事項について規定する。
- 第 2 条 この規定の適用範囲は、P T A 関係者及び本校児童、職員（給食調理員を含む）とする。

## 第 2 章 慶 弔

- 第 3 条 本校職員の結婚（入籍）、出産に際しては、祝い金 5, 0 0 0 円を贈る。
- 第 4 条 P T A 会員及び本校職員、児童などが死亡したときは、下記の金額による香典を供えて弔意を表す。
- |                     |              |
|---------------------|--------------|
| 1、会員の死亡             | 1 0, 0 0 0 円 |
| 2、会員の子供の死亡（本校児童を除く） | 5, 0 0 0 円   |
| 3、児童の死亡             | 1 0, 0 0 0 円 |
| 4、職員の死亡             | 1 0, 0 0 0 円 |
| 5、職員の配偶者、子供の死亡      | 5, 0 0 0 円   |

## 第 3 章 表 彰

- 第 5 条 会員及び本校職員が、下記に該当した場合は表彰する。
- ・入間市立藤沢東小学校、及び P T A に対して功績のあった者の表彰については、理事会で決定する。

## 第 4 章 慰 労

- 第 6 条 本校職員が転退職したときは、3, 0 0 0 円を記念品代として贈る。

## 第 5 章 見 舞 い

- 第 7 条 会員及び本校職員が、火災、及びその他の災害にあったときには、見舞金を贈る。
- 第 8 条 P T A 役員及び本校児童・職員が、疾病・負傷のため入院 3 週間以上、または長期休養する場合は、下記の金額を贈る。
- ・児童・P T A 役員・本校職員とも 5, 0 0 0 円

## 第 6 章 旅 費

- 第 9 条 この規定の適用を受ける場合は、次の通りとする。
- 1、本校の P T A が派遣する全ての会議・協議会等に出張した場合。
  - 2、市・地区・県・全国 P T A 連合会と連絡で出張した場合。
- 第 1 0 条 この規定による旅費は、次の通りとする。
- 1、市内出張は実費を支給する。市内出張は 1 回につき 3 0 0 円を支給する。但し、3 0 0 円を超えた場合は領収書等により実費を支給する。この場合、特に緊急性のある場合を除き、タクシーを除く公共交通機関を利用するものとする。
  - 2、市外出張は、日当 1 日につき 1, 0 0 0 円と乗車実費を支給する。
  - 3、宿泊を要する出張は 1 日当り 1, 0 0 0 円、宿泊費・実費及び急行料金を加えた乗車実費を支給する。

## 第 7 章 補 則

- 第 1 1 条 特別の場合は、本部会において協議決定し、理事会に報告する。
- 第 1 2 条 この規定は、理事会の議決で改正することができる。
- この規定は、昭和 5 1 年 1 1 月 1 8 日より施行する。
- 昭和 5 6 年 4 月 3 0 日規定の一部を改正
  - 昭和 6 3 年 4 月 1 日規定の一部を改正
  - 平成元年 4 月 2 6 日規定の一部を改正
  - 平成 8 年 5 月 3 0 日規定の一部を改正
  - 平成 1 0 年 3 月 4 日規定の一部を改正
  - 平成 1 5 年 3 月 4 日規定の一部を改正
  - 平成 1 5 年 1 2 月 1 3 日規定の一部を改正
  - 平成 3 0 年 1 2 月 1 日規定の一部を改正